KEUZE STRESS?

niftarlake COLLEGE

PROFIELKEUZE

- SAMENSTELLEN VAN EEN VAKKENPAKKET
- GESPREK MET DE MENTOR/DECAAN
- 12 FEBRUARI VOORLOPIGE KEUZE, DE LEERLING BEPREEKT DEZE KEUZE THUIS
- 18 MAART DEFINITIEVE KEUZE

niftarlake COLLEGE

4 PROFIELEN

-Techniek

-Zorg/welzijn

-Economie

-Groen

De vakken Nederlands en Engels zijn in alle profielen verplicht

PROFIELDEEL

In ieder profiel zijn 2 verplichte vakken opgenomen dit noemen we het profieldeel.

Keuzevakken

In ieder profiel blijven een aantal vakken over waaruit er 2 gekozen kunnen worden.

(wiskunde – biologie – natuurkunde – scheikunde - Duits-
maatschappijkunde – economie - aardrijkskunde)

Techniek

Profieldeel:

Wiskunde en Natuurkunde

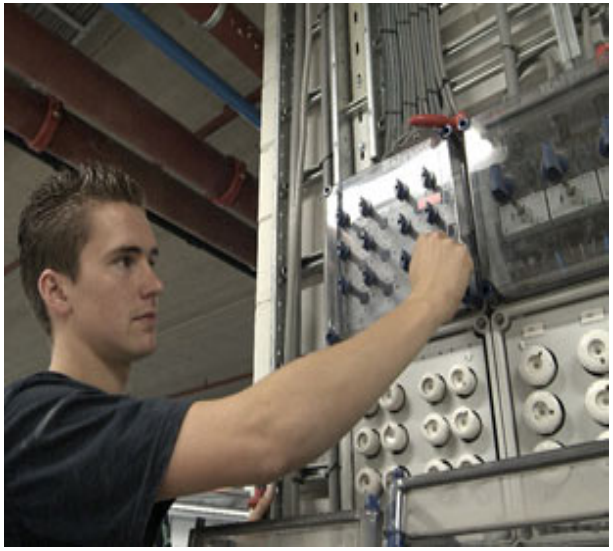

Zorg en welzijn

Profieldeel:

Biologie +

keuze uit Wiskunde-Geschiedenis of Aardrijkskunde

ECONOMIE

Profieldeel:

Economie +

keuze uit: wiskunde of Duits

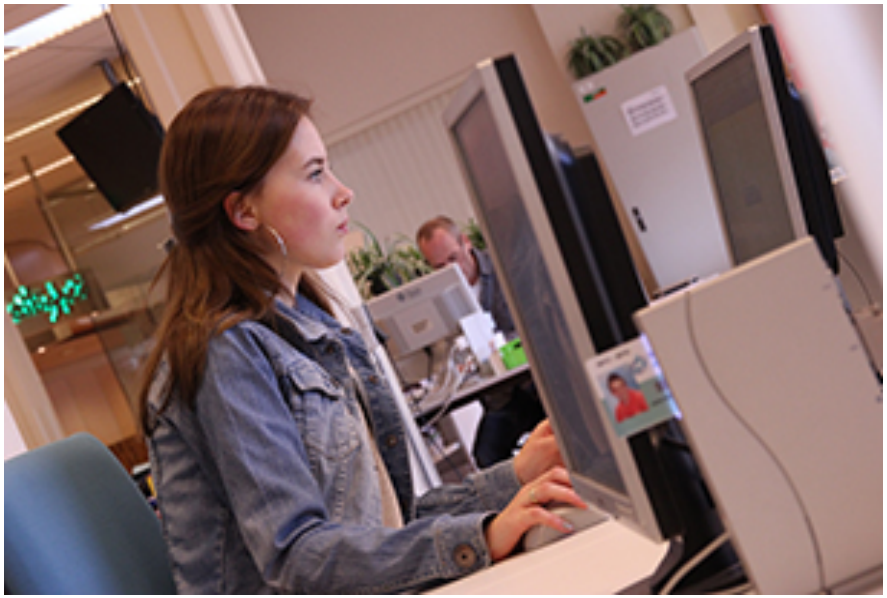

Groen

Profieldeel:

Wiskunde +

keuze uit: Natuurkunde of Biologie

Overige vakken

-Bewegingsonderwijs

-Moet voldoende worden afgesloten

Afsluiten vakken

Het vak CKV wordt in leerjaar 3 afgesloten.

De leerlingen moeten een voldoende halen voor dit vak om over te kunnen naar leerjaar 4.

Het vak maatschappijleer 1 wordt dit jaar ook afgesloten.

Het cijfer dat ze aan het einde van leerjaar 3 halen wordt het eerste cijfer op hun diploma.

Dit cijfer kan al een compensatiepunt opleveren.

Extra vak

Voorwaarden voor het kiezen van een 7e vak in Mavo 4

- Het resultaat van het gekozen 7e vak moet op het eindrapport M3 een 6.0 of hoger zijn.
- De docent M3 van het gekozen 7e vak moet een positief advies uitbrengen.

EN DAN?

- Examen
- Vervolgopleiding kiezen op een ROC of AOC in de regio
- Doorstromen naar HAVO-4
- Iedere leerling moet verder leren en minimaal een opleiding op niveau 2 afronden

Regionaal Opleidingscentrum

-De ROC's hebben beroepsopleidingen in de profielen techniek, zorg en welzijn en economie.

-Hier wordt middelbaar beroepsonderwijs gegeven.

-Het AOC biedt beroepsopleidingen aan in de sector groen.

Niveaus in het MBO

- Niveau 1: Assistent
- Niveau 2: Basisberoepsbeoefenaar
- Niveau 3: Vak functionaris
- Niveau 4: Middenkaderfunctionaris

- De meeste leerlingen gaan door naar een niveau 3 of 4 opleiding.
- Een niveau 4 opleiding geeft toelating op een HBO opleiding

BOL of BBL

Een leerling kan op een ROC op 2 manieren verder leren:

1. Beroepsopleidende leerweg (BOL)

   school en stage

2. Beroepsbegeleidende leerweg (BBL)

   werken en leren

Om op de BBL opleiding toegelaten te kunnen worden moet je een baan hebben bij een erkend leerbedrijf.

HAVO

Op dit moment is de norm om toegelaten te worden voor de Havo :

gemiddeld cijfer per vak 6.8 per vak. (6 vakken)

Positief advies lesgevende docenten m.b.t.: inzicht-werkhouding-inzet-planning en motivatie

De nieuwe norm wordt : eindexamen gedaan hebben in 7 vakken

Deze wet is nog niet door de Eerste Kamer.

Het is belangrijk om goed te kijken naar de keuzevakken die verplicht zijn bij de profielen voor de Havo. Zie achterkant formulier

Vragen?

U kunt altijd contact opnemen:
-poe@niftarlake.nl

Alvast een kijkje nemen?

Neem de Open Dagen kalender mee .
U kunt gewoon naar de scholen toe gaan

GESCHIEDENIS

GESCHIEDENIS

GESCHIEDENIS

M4 GESCHIEDENIS

1) Historisch overzicht vanaf 1914 → met link naar actualiteit

-Eerste Wereldoorlog

-Interbellum

-Tweede Wereldoorlog en Holocaust

-Koude oorlog

-Geschiedenis vanaf 1991 tot nu

2) (21e-eeuwse) vaardigheden

-Kritisch denken

-Mening vormen

-etc.

WE ZIEN JULLIE GRAAG IN M4

WARUM DEUTSCH WÄHLEN?

WAS KANNST DU NÄCHSTES JAHR ERWARTEN?

We gaan aandacht besteden aan het volgende:

- ***Leesvaardigheid (examentraining)***
- ***Spreekvaardigheid***
- ***Kijk- en luistervaardigheid***
- ***Schrijfvaardigheid***
- ***Woordenschat***
- ***Grammatica***

Selbständigkeit

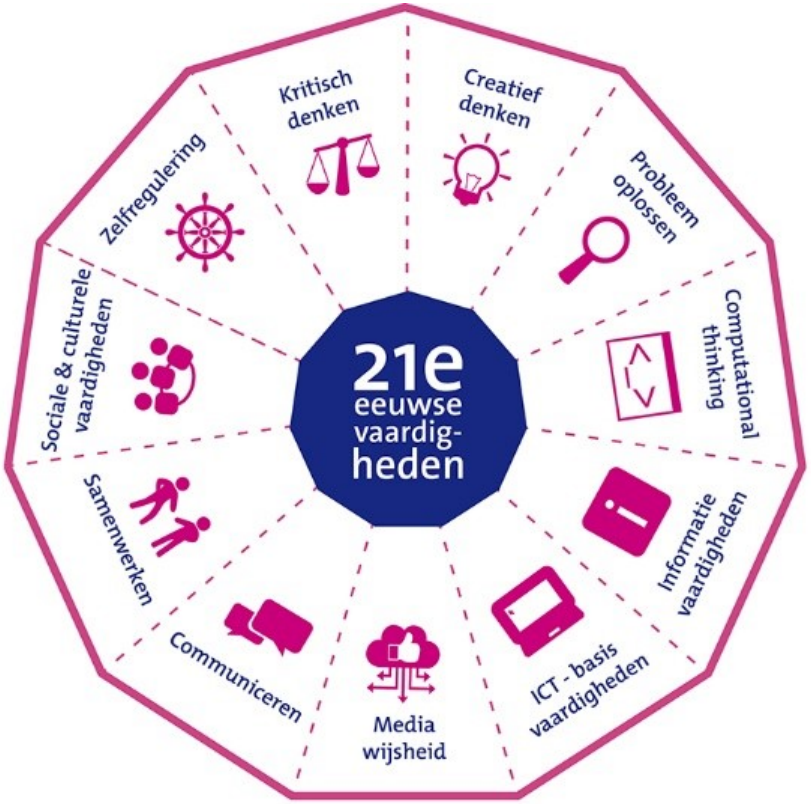

slo nationaal expertisecentrum leerplanontwikkeling

Kennisnet

- **Met behulp van je iPad maak je je opdrachten zelfstandig en je zorgt ervoor dat je je kennis vergroot.** *(LessonUp, Bookwidgets, Showbie, Wikiwijs, Quizlet, Gimkit enz.)*

- **Het internet als informatiebron gebruiken, maar ook omgaan met "ouderwetse" hulpmiddelen.** *Welke internetpagina's zijn betrouwbaar? Hoe kun je snel en goed het papieren woordenboek gebruiken?*

- **Kilometers maken……..** *In andere woorden: heel veel oefenen!*

KIES VERSTANDIG, KIES DUITS

WISKUNDE

Wanneer verplicht? Wanneer een keuze?

Verplicht	Keuze
Techniek & Groen	Economie & Zorg en Welzijn
Doorstromen naar HAVO	
EM, NG & NT profiel	CM profiel

WISKUNDE

Oplossingsgericht werken

Wat leer je bij wiskunde?

- Wiskundige verbanden
  - Formules, tabellen, grafieken, etc.
- Inklemmen
  - Vraag- en probleemstellingen met formules en grafieken
  - Door middel van proberen oplossingen vinden
- (Ruimte)meetkunde
  - Oppervlakte, inhoud en meer
  - Goniometrie (sinus, cosinus en tangens)
- Statistiek
  - Informatieverwerking en diagrammen

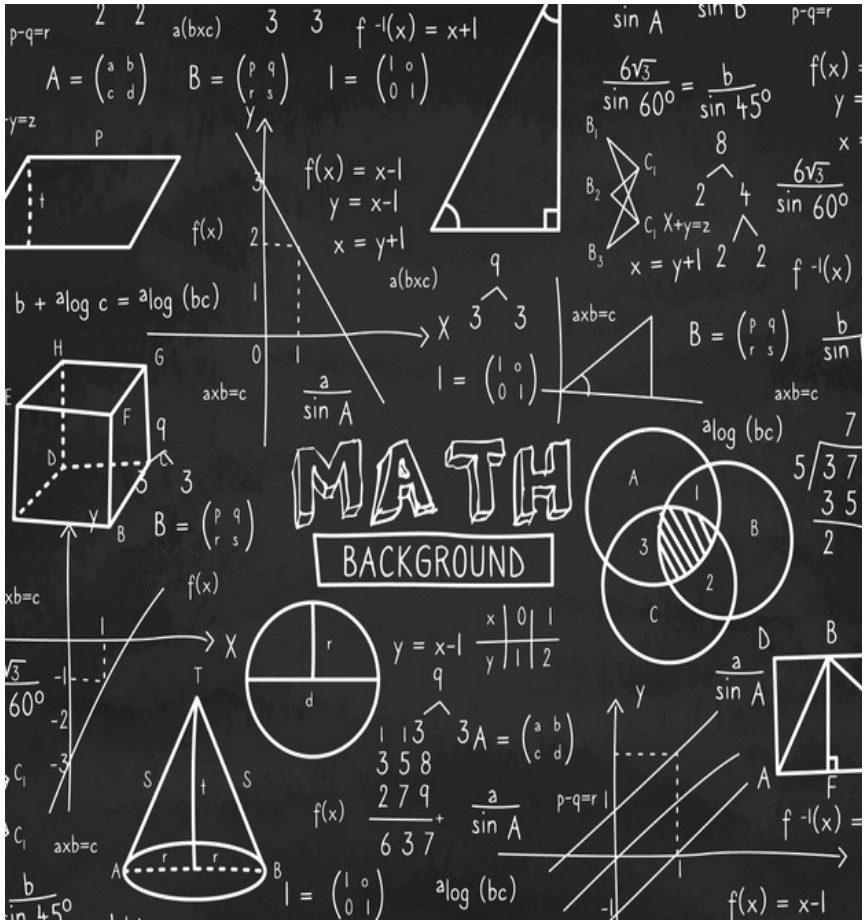

Waar kom je wiskunde tegen.

Voorbeelden van waar je wiskunde tegen kan komen.

- Autotechniek
- Ict
- Robotica
- Bedrijfsleven

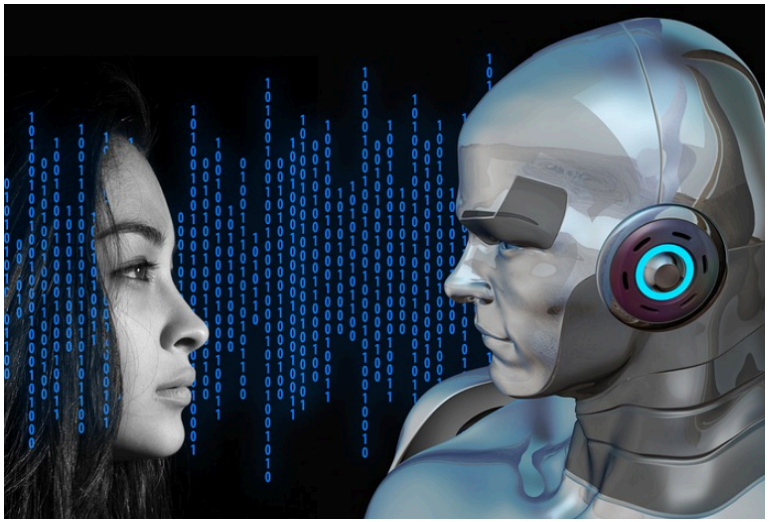

Voorbeelden van waar je wiskunde tegen kan komen.

- Infrastructuur
- Scheepvaart

NATUURKUNDE

NATUURKUNDE REDT LEVENS!

Helpt mensen!

Voorkomt ongelukken!

WAAROM NATUURKUNDE KIEZEN?

Goed salaris!

Veel baankansen!

Altijd werk!

Veel voldoening!

NATUURKUNDE IN MAVO-4

−Uitdiepen van de onderwerpen uit MAVO-2 en MAVO-3 en enkele nieuwe onderwerpen

SCHEIKUNDE ALS KEUZEVAK

WAAROM SCHEIKUNDE?

1. Ga je naar een MBO vervolgopleiding? Dan is scheikunde niet verplicht, maar vaak wel heel handig!

2. Wil je naar de HAVO met een Natuur-profiel? Dan is scheikunde verplicht!

WAAR KOM JE SCHEIKUNDE TEGEN?

Overal! Denk bijvoorbeeld aan:

- Verf, plastics, geneesmiddelen, beton
- kunstmest, benzine, diesel, deodorant
- alcohol, schoonmaakmiddelen, zeep
- kunststof kozijnen, insecticiden
- accu’s, batterijen, ...

OPLEIDINGEN WAARBIJ SCHEIKUNDE HANDIG IS

LABORANT

TANDARTSASSISTENT

OPLEIDINGEN WAARBIJ SCHEIKUNDE HANDIG IS

DOKTERSASSISTENT

VERPLEEGKUNDIGE

LAND- EN TUINBOUW

MOTORVOERTUIGEN TECHNIEK

OPLEIDINGEN WAARBIJ SCHEIKUNDE HANDIG IS

KRAAMVERZORGENDE

APOTHEKERSASSISTENT

SCHEIKUNDE IN DE 4E

- ca 15% van alle leerlingen M3
- 4 uur per week
- Veel nieuwe stof, dus hard werken

WAAROM MAATSCHAPPIJKUNDE?

- Kennis opdoen over de wereld om je heen.

- Elke les actualiteit, maar met een link naar de lesstof!

- Verdieping van kennis die je uit Mavo 3 hebt.

- Duidelijke planning, duidelijke doelen!!

WAT DOE JE BIJ MAATSCHAPPIJKUNDE?

Je maakt drie PTA's over de volgende onderwerpen;

- Multiculturele samenleving

- Criminaliteit

- Politiek (100 minuten!)

Je maakt twee Praktische Opdrachten over de volgende onderwerpen;

- Werk

- Multiculturele samenleving

Vragen? rsm@niftarlake.nl

ECONOMIE

MAVO

WAAROM ECONOMIE?

WAT LEREN WE BIJ ECONOMIE?

Welke invloed heeft Trump op onze economie?

WAT LEREN WE BIJ ECONOMIE?

Wat zijn de gevolgen van Brexit voor onze economie?

WAT LEREN WE BIJ ECONOMIE?

Wat voor invloed heeft onze economie op het milieu?

WAT LEREN WE BIJ ECONOMIE?

Wat kom ik allemaal tegen als ik straks ga werken?

WAT LEREN WE BIJ ECONOMIE?

Hoe kom ik aan geld als het allemaal even tegenzit?

WAT LEREN WE BIJ ECONOMIE?

Welke invloed heeft reclame op jouw koopgedrag?

WAT LEREN WE BIJ ECONOMIE?

Hoe kan het zijn dat ik geen rente meer krijg op mijn spaarrekening?

AD Nieuws Regio Sport Show Video Koken & Eten

Binnenland Buitenland Politiek Economie Gezond Bizar Wetenschap Auto Tech Wonen

Klanten ABN Amro krijgen geen cent rente meer, rijke spaarders moeten betalen

VIDEO | ABN Amro is de eerste grote bank waar klanten met een spaartegoed straks geen cent rente meer zullen ontvangen. Klanten met meer dan 2,5 miljoen euro op de bankrekening moeten zelfs vanaf 1 april 0,5 procent rente gaan betalen voor het stallen van hun geld.

Natasja de Groot 13 jan. 2020 Laatste update: 14-01-20, 08:35

WAT LEREN WE BIJ ECONOMIE?

Wat komt er allemaal bij kijken als je een huis koopt?

HOE LEREN WE BIJ ECONOMIE?

Thema's

Consumptie

Arbeid & productie

Overheid & bestuur

Natuur & milieu

Internationale ontwikkelingen

HOE LEREN WE BIJ ECONOMIE?

- **Herhaling & verdieping**
- **Licentie methode Pincode (boek, tablet & computer)**
- **Praktische opdrachten**

PTA:

Elke periode een toets (2/3 hoofdstukken).

Een praktische opdrachten (film maken).

WAT KUN JE MET ECONOMIE?

- **MBO sector economie: veel verschillende opleidingen (zoals commercie, administratie, toerisme, evenementen)**
- **Algemene ontwikkeling**
- **Actualiteiten & nieuws goed volgen en beter begrijpen**

WAT MOET JE KUNNEN VOOR ECONOMIE?

- Rekenen (procenten, grafieken, tabellen)
- Interesse hebben in de actualiteit
- (Moeilijke) begrippen kunnen leren
- Ondernemend zijn
- Analyseren en redeneren
- Zelfstandig kunnen werken

TOT SLOT

Vragen? Je kunt terecht bij je docent.

Fanja Hubers (hub@niftarlake.nl)

Kelly Pouw (pou@niftarlake.nl)